

\ アイラッシュでアイライン効果も! /
スーパーフラットラッシュ

ナチュラル派の方にオススメ
 自然なのに目元パッチリ!



スーパーフラットラッシュ/Cカール/太さ0.15mm/長さ8~11mm/目尻長め
 eyelash&make / C2エステ春日店 河内 愛
 hair / CUT・S川口店 貞宗 裕英

地まつ毛風の自然なデザインが人気

最近ボリュームのあるデザインより、自然なデザインやカールが人気です。派手にならず付けてる感はありませんのに、目元パッチリな印象に! スーパーフラットラッシュならそんな願いを叶えてくれます!

従来にない驚きの装着感と柔らかさ

密着性・持続性UP!

最軽量セーブル

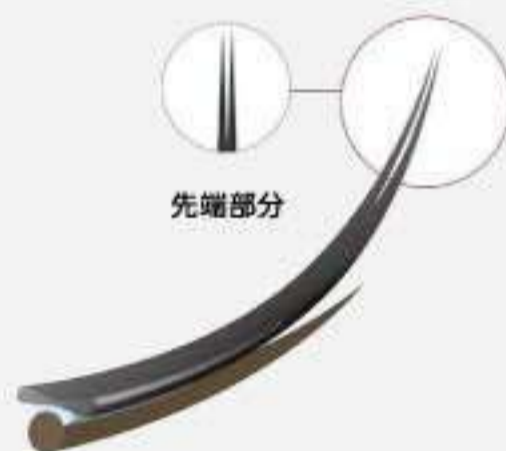

point **01** 平らになって軽量化され
 地まつ毛への負担軽減

point **02** くぼみが地まつ毛に
 フィットし持続力UP

point **03** 通常の1/3の軽さで
 より自然な仕上がり

グルー接着面が広い



eyelash campaign

元町店・東尾道店・C2春日店

※CUT・Sでのまつ毛エクステが初めての方/
 半年以上ご来店のない方

フラットラッシュ

- 80本
 通常 ¥8,500 ▶ **¥5,400**
- 100本
 通常 ¥9,500 ▶ **¥6,000**
- 120本
 通常 ¥10,500 ▶ **¥7,100**

セーブルラッシュ

- 80本
 通常 ¥7,500 ▶ **¥4,950**
- 100本
 通常 ¥8,500 ▶ **¥5,500**
- 120本
 通常 ¥9,500 ▶ **¥6,600**
- 140本
 通常 ¥10,500 ▶ **¥7,700**

カラーエクステ

- プラス
 通常 ¥1,600 ▶ **¥1,000**

顔の印象は目元で変わります!

お客様の目の形や二重幅、まつ毛の生え方などに合わせて、デザインを提案させていただきます! 特に今はマスクが欠かせないので、目元の印象でお顔の雰囲気も変わってくると思います。
 些細なお悩みでもお気軽にご相談ください!

eyelash & esthetician / C2エステ春日店 河内 愛



eyelash対応店舗

カットエステ&ネイル 元町店

TEL.084-925-2696

福山市元町13-27 2F/3F
 定休日 / 不定休

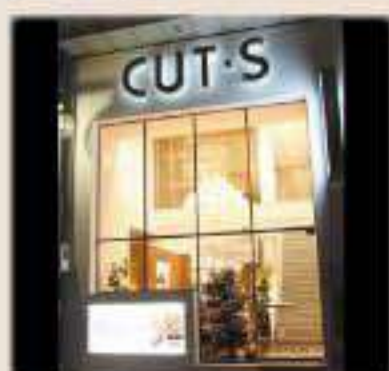

カットエステ 東尾道店

TEL.0848-56-0773

尾道市高須町4755-2
 定休日 / 不定休



C2エステ 春日店

TEL.084-945-2405

福山市春日町1-1-43
 定休日 / 不定休

