

＼ アイラッシュでアイライン効果も！ /
スーパーフラットラッシュ

ナチュラル派の方にオススメ
自然なのに目元パッチリ！



スーパーフラットラッシュ/Cカール/太さ0.15mm/長さ8~11mm/目尻長め
eyelash&make / C2エステ春日店 河内 愛
hair / CUT・S山口店 貞宗 裕英

地まつ毛風の自然なデザインが人気

最近ではボリュームのあるデザインより、自然なデザインやカールが人気です。派手にならず付けてる感はありませんのに、目元パッチリな印象に！スーパーフラットラッシュならそんな願いを叶えてくれます！

従来にない驚きの装着感と柔らかさ
密着性・持続性UP！
最軽量セーブル

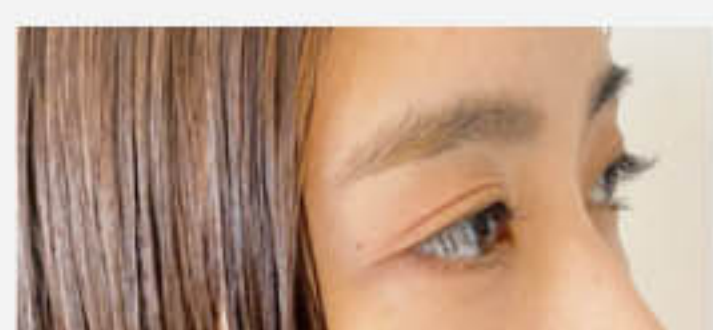

- point 01 平らになって軽量化され地まつ毛への負担軽減
- point 02 くぼみが地まつ毛にフィットし持続力UP
- point 03 通常の1/3の軽さでより自然な仕上がり

グルー接着面が広い



eyelash campaign

元町店・東尾道店・C2春日店

※CUT・Sでのまつ毛エクステが初めての方/
半年以上ご来店のない方

フラットラッシュ

- 80本 通常 ¥8,500 ▶ **¥5,400**
- 100本 通常 ¥9,500 ▶ **¥6,000**
- 120本 通常 ¥10,500 ▶ **¥7,100**

セーブルラッシュ

- 80本 通常 ¥7,500 ▶ **¥4,950**
- 100本 通常 ¥8,500 ▶ **¥5,500**
- 120本 通常 ¥9,500 ▶ **¥6,600**
- 140本 通常 ¥10,500 ▶ **¥7,700**

カラーエクステ

- プラス 通常 ¥1,600 ▶ **¥1,000**

顔の印象は目元で変わります！

お客様の目の形や二重幅、まつ毛の生え方などに合わせて、デザインを提案させていただきます！特に今はマスクが欠かせないので、目元の印象でお顔の雰囲気も変わってくると思います。些細なお悩みでもお気軽にご相談ください！



eyelash & esthetician / C2エステ春日店 河内 愛

eyelash対応店舗

カットエステ&ネイル 元町店
TEL.084-925-2696
福山市元町13-27 2F/3F
定休日 / 不定休



カットエステ 東尾道店
TEL.0848-56-0773
尾道市高須町4755-2
定休日 / 不定休



C2エステ 春日店
TEL.084-945-2405
福山市春日町1-1-43
定休日 / 不定休



CUT・Sの脱毛・痩身が初めての方へ

Special Autumn Campaign

脱毛しながら美肌も叶う♡

CUT・Sの美肌脱毛
初回お試しコース【全店対応】

嬉しい5つのPoint

- ①美肌効果
- ②カウンセリング当日に施術OK!
- ③予約が取りやすい
- ④お好きな部位が選べる
- ⑤無金利で都度払いOK



■【初回限定】
両ワキ脱毛 3回コース
…………… 3回 **¥1,050**

※カットで脱毛をされるのが初めての方。
※剃毛を済ませてご来店ください。

■【初回限定】
体験お試しコース
…………… 1回 **¥1,000**

【顔全体・ヒジ下・ヒザ下・Vラインの
中から1か所お選びください】
※カットで脱毛をされるのが初めての方。
※剃毛を済ませてご来店ください。

切らない脂肪吸引で美ボディメイク

痩身 3MAX Beauty
(60分)

【ミスティック店・東尾道店・C2春日店限定】

こんなお悩みを解消

- ✓ 凸凹セルライト
- ✓ なかなか痩せない
- ✓ お腹～腰のもたつき
- ✓ 代謝が悪いと感じる

■【初回限定】初回お試しコース
…………… 通常 ¥16,500 ▶ **¥5,700**

※初めての方、または半年以上ご利用のない方限定

■ 10回コース
…………… 通常 ¥165,000 ▶ **¥82,000**



キャビテーション ▶ ラジオ波
ウエストシェイプコース(上半身) or
美尻・美脚コース(下半身)



10回コース
ウエスト -8cm / 二の腕 -2cm